

# DOSSIER SYNTHÉTIQUE

## LES FLUX DE TRANSPORT CC DU VAL DE DROME EN BIOVALLEE

### LES FLUX EN PROVENANCE ET A DESTINATION

LA CARTE REGROUPE POUR LE DÉPARTEMENT DE LA DRÔME, SELON UN MAILLAGE INTERCOMMUNAL, LES FLUX DE POPULATION ENTRE LA COMMUNE DE RÉSIDENCE ET LA COMMUNE DE TRAVAIL EN PROVENANCE OU A DESTINATION DU TERRITOIRE CIBLE. **LES FLUX SUPÉRIEURS A 200 SONT COMPTABILISÉS ET COMPRENNENT LES INTERCOMMUNALITÉS DANS LEUR INTÉGRALITÉ.**

DE CES DESTINATIONS  
VERS LE TERRITOIRE :



CA VALENCE ROMANS AGGLO	976
CA PRIVAS CENTRE ARDÈCHE	753
CC CRESTOIS ET DE PAYS DE SAILLANS COEUR DE DRÔME	694
CA MONTÉLIMAR AGGLO	588
CC RHÔNE CRUSSOL	239

DU TERRITOIRE  
VERS CES DESTINATIONS :



3882	CA VALENCE ROMANS AGGLO
1316	CC CRESTOIS ET DE PAYS DE SAILLANS COEUR DE DRÔME
870	CA MONTÉLIMAR AGGLO
607	CA PRIVAS CENTRE ARDÈCHE
210	CC RHÔNE CRUSSOL

### LISTE DES FLUX

LISTE DES FLUX DE POPULATION ENTRE LA COMMUNE DE RÉSIDENCE ET LA COMMUNE DE TRAVAIL EN PROVENANCE OU A DESTINATION DU TERRITOIRE CIBLE. **LES FLUX SUPÉRIEURS A 200 SONT COMPTABILISÉS ET COMPRENNENT LES INTERCOMMUNALITÉS DANS LEUR INTÉGRALITÉ.**

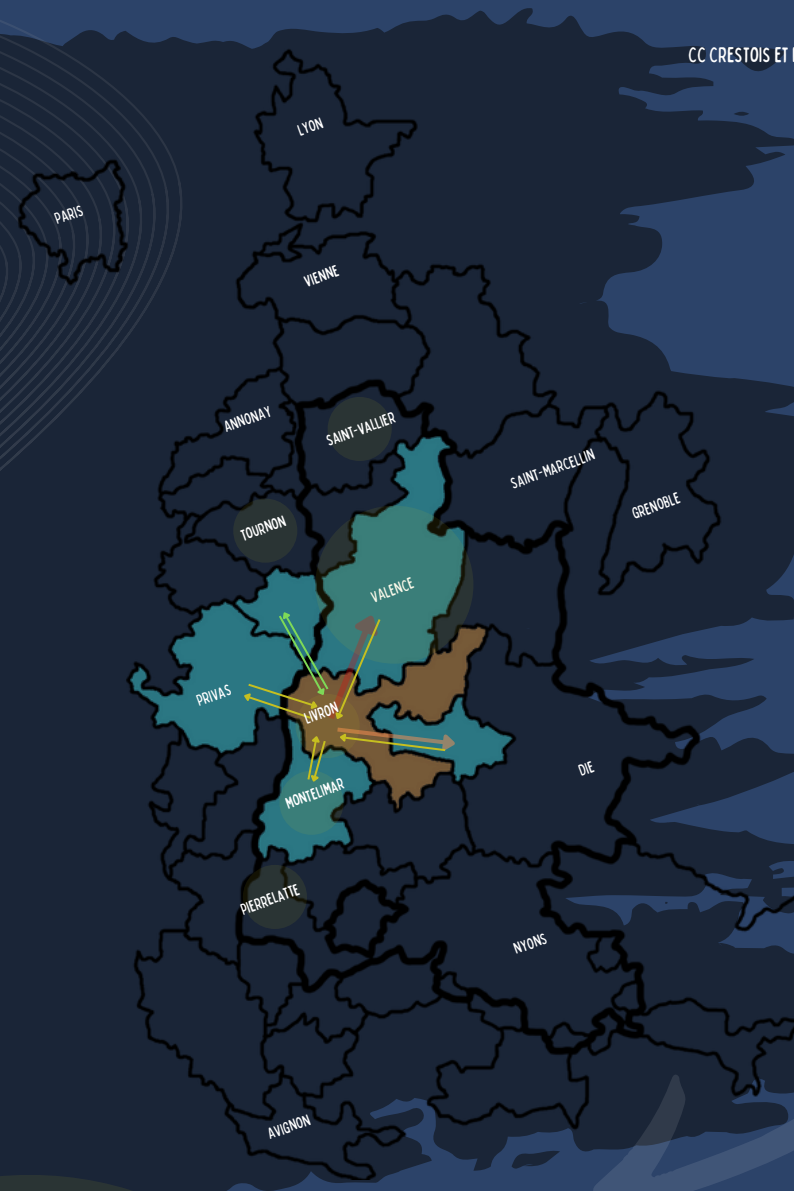

### FLUX AU SEIN DE L'INTERCOMMUNALITÉ

REGROUPE LES PERSONNES AYANT LEUR LIEU DE RÉSIDENCE AU SEIN DE L'INTERCOMMUNALITÉ (COMMUNES DE RÉSIDENCE DROMOISE) ET LEUR LIEU DE TRAVAIL ÉGALEMENT AU SEIN DE L'INTERCOMMUNALITÉ (PRISE DANS L'INTÉGRALITÉ DE SON PÉRIMÈTRE).

**40%** DES HABITANTS VIVENT ET TRAVAILLENT AU SEIN DU TERRITOIRE ET UTILISENT POUR SE RENDRE AU TRAVAIL PRINCIPALEMENT :

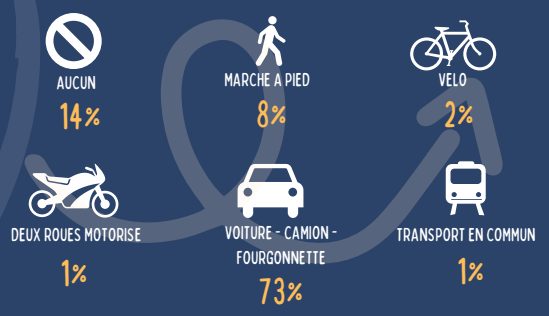

### LEGENDE

- ➔ SUPÉRIEUR A 2000
- ➔ ENTRE 1000 ET 2000
- ➔ ENTRE 500 ET 1000
- ➔ ENTRE 200 ET 500

**29%** DES HABITANTS VIVENT AU SEIN DU TERRITOIRE ET TRAVAILLENT SUR LE TERRITOIRE DE VALENCE ROMANS AGGLO. **95%**

**10%** DES HABITANTS VIVENT AU SEIN DU TERRITOIRE ET TRAVAILLENT SUR LE TERRITOIRE DE CRESTOIS ET DE PAYS DE SAILLANS COEUR DE DRÔME. **98%**

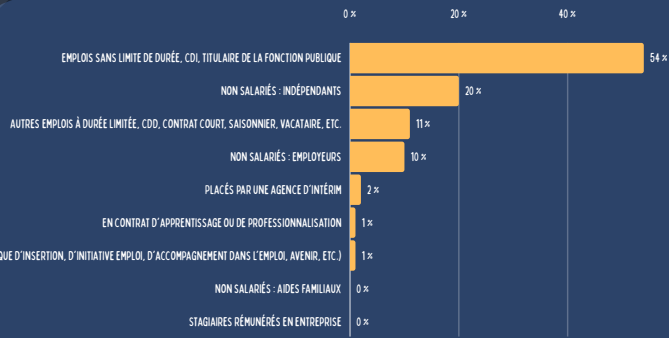

**74% SONT A TEMPS PLEIN**